

valenciaport  **pcs.net**
P o r t C o m m u n i t y S y s t e m

Servicio de Instrucciones a Terminales

Generación de Informes de Listas de Carga y Descarga

Buque	Escala	Tipo Operación	Número de documento	Función de
PCS VALENCIA	1200900000	Descarga	VPCS2009I001011	Original
PCS VALENCIA	1200900000	Carga	VPCS2009E001010	Original
PCS SAGUNTO	1200900007	Descarga	VPCS2009I001009	Original
PCS SAGUNTO	1200900007	Carga	VPCS2009E001008	Original
PCS NET	1200900006	Descarga	VPCS2009I001007	Original
PCS NET	1200900006	Carga	VPCS2009E001006	Original
PCS GANDIA	1200900002	Descarga	VPCS2009I001005	Original
PCS GANDIA	1200900002	Carga	VPCS2009E001004	Original
PCS VALENCIA	1200900001	Descarga	VPCS2009I001002	Original
PCS VALENCIA	1200900001	Carga	VPCS2009E001001	Original
PCS SAGUNTO	1200806271	Descarga	VPCS2008I001138	Original
PCS SAGUNTO	1200806271	Carga	VPCS2008E001137	Original
PCS NET	1200800009	Descarga	VPCS2008I001136	Original
PCS NET	1200800009	Carga	VPCS2008E001135	Original
PCS VALENCIA	1200800000	Descarga	VPCS2008I001134	Original
PCS VALENCIA	1200800000	Carga	VPCS2008E001133	Original
PCS GANDIA	1200800006	Descarga	VPCS2008I001132	Original
PCS GANDIA	1200800006	Carga	VPCS2008E001131	Original
PCS PESETA	1200800001	Descarga	VPCS2008I001130	Original
PCS PESETA	1200800001	Carga	VPCS2008E001129	Original
PCS SAGUNTO	1200800020	Descarga	VPCS2008I001128	Original
PCS SAGUNTO	1200800020	Carga	VPCS2008E001127	Original
PCS NET	1200800095	Carga	VPCS2008E001126	Original
PCS NET	1200800095	Descarga	VPCS2008I001125	Original
PCS VALENCIA	1200800085	Descarga	VPCS2008I001124	Original
PCS VALENCIA	1200800085	Carga	VPCS2008E001123	Original

- Para facilitar a los Agentes Marítimos y Terminales el cumplimiento del proyecto de Eliminación del Papel en el envío de listas de Carga y Descarga, se ha desarrollado la utilidad del Resumen de Listas.
- El resumen puede ser visualizado en la pantalla o exportado a excel, para poder ser editado y registrar los últimos cambios.

Buque	Escala	Tipo Operación	Número de documento	Función de
PCS VALENCIA	1200900000	Descarga	VPCS2009I001011	Original
PCS VALENCIA	1200900000	Carga	VPCS2009E001010	Original
PCS SAGUNTO	1200900007	Descarga	VPCS2009I001009	Original
PCS SAGUNTO	1200900007	Carga	VPCS2009E001008	Original
PCS NET	1200900006	Descarga	VPCS2009I001007	Original
PCS NET	1200900006	Carga	VPCS2009E001006	Original
PCS GANDIA	1200900002	Descarga	VPCS2009I001005	Original
PCS GANDIA	1200900002	Carga	VPCS2009E001004	Original
PCS VALENCIA	1200900001	Descarga	VPCS2009I001002	Original
PCS VALENCIA	1200900001	Carga	VPCS2009E001001	Original
PCS SAGUNTO	1200806271	Descarga	VPCS2008I001138	Original
PCS SAGUNTO	1200806271	Carga	VPCS2008E001137	Original
PCS NET	1200800009	Descarga	VPCS2008I001136	Original
PCS NET	1200800009	Carga	VPCS2008E001135	Original
PCS VALENCIA	1200800000	Descarga	VPCS2008I001134	Original
PCS VALENCIA	1200800000	Carga	VPCS2008E001133	Original
PCS GANDIA	1200800006	Descarga	VPCS2008I001132	Original
PCS GANDIA	1200800006	Carga	VPCS2008E001131	Original
PCS PESETA	1200800001	Descarga	VPCS2008I001130	Original
PCS PESETA	1200800001	Carga	VPCS2008E001129	Original
PCS SAGUNTO	1200800020	Descarga	VPCS2008I001128	Original
PCS SAGUNTO	1200800020	Carga	VPCS2008E001127	Original
PCS NET	1200800095	Carga	VPCS2008E001126	Original
PCS NET	1200800095	Descarga	VPCS2008I001125	Original
PCS VALENCIA	1200800085	Descarga	VPCS2008I001124	Original
PCS VALENCIA	1200800085	Carga	VPCS2008E001123	Original

- El Resumen de Listas se puede generar una vez creada una lista de carga o descarga del Consignatario del Buque o una lista de equipamientos del Consignatario de la Mercancía.
- Al resumen se puede acceder desde:
 - El botón “Informes” del menú principal
 - Con el botón derecho del ratón, al activar cualquier lista.
 - Al abrir una lista en la ventana de edición.
- Se genera una hoja resumen con tres tablas:
 - Cabecera: Buque, viaje, escala, fecha (ETA para descarga, ETD para carga). Contenedores llenos y vacíos de 20’ y 40’.
 - Contenedores por línea: Carga Local y transbordos; llenos y vacíos; exportación e importación; de 20’ y 40’; transbordos en otras terminales. Y sus combinaciones.
 - Recapitulación por destinos: Código puerto; contenedores llenos y vacíos, de 20’ y 40’. Y sus combinaciones.

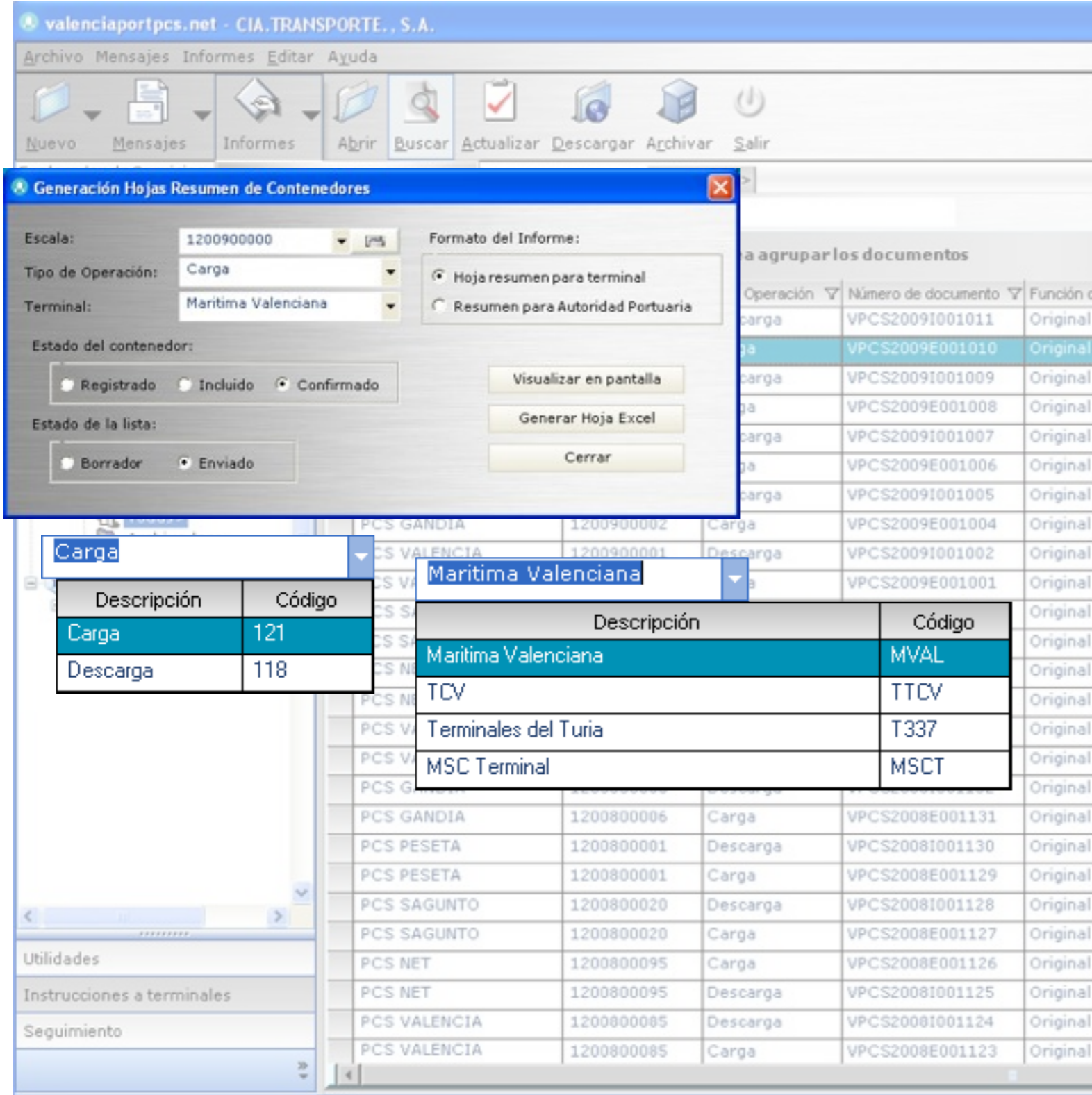

- La ventana de Generación de Hojas Resumen permite editar el tipo de informe el contenido y el formato.
 - Seleccionar el Tipo de Operación.
 - Carga
 - Descarga
 - Seleccionar la Terminal de Operación del Buque.
- En cualquier momento (borrador, enviado, confirmado, ...) se puede generar la hoja resumen.
 - En el caso de las listas de equipamiento se obtiene información de los contenedores registrados.
 - Si se trata de una orden de carga/descarga, la hoja resumen incorpora únicamente información de los contenedores incluidos.
 - Si el estado de la lista es confirmado, la hoja resumen obtiene la información únicamente de los contenedores confirmados.

- La aplicación cliente de valenciaportpcs.net genera un informe si ha elegido visualizar el informe en pantalla. Este documento se puede imprimir; exportar a pdf y otros formatos gráficos para su archivado o envío por correo electrónico.
- Para correcciones del contenido (p.e. para añadir la cantidad de contenedores vacíos que deben ser embarcados) recomendamos el uso de la descarga a excel.

PCS VALENCIA 01EB
Escala: 1200900000

Fecha: 01/02/2009

RESUMEN GENERAL CARGA

TERMINAL: MVAL
CONTENEDORES INCLUIDOS

		20'	40'	TOTAL
		181	192	373

LINEA	AGENTE	TOTAL	LOCAL				TRANSBORDO				TRANSBORDOS PROCEDENTES DE OTRAS TERMINAL					
			LL20	VC20	LL40	VC40	LL20	VC20	LL40	VC40	LL20	VC20	LL40	VC40		
AGM1	AGENTE MARÍTIMO 1,S.A.	241	124		117											
AGM2	AGENTE MARÍTIMO 2,S.A.	2	1		1											
AGM3	AGENTE MARÍTIMO 3,S.A.	64	17		20	4		23								
AGM4	AGENTE MARÍTIMO 4,S.A.	66	17		19	18		12								
TOTALES		373	159	0	157	0	22	0	35	0	0	0	0	0	0	0

RECAPITULACIÓN POR DESTINOS

DESTINOS	VACIOS		LLENOS		TOTAL
	20'	40'	20'	40'	
AEKLF			82	61	143
CNSHA			9	56	65
CNYTN				23	23
TOTALES					0

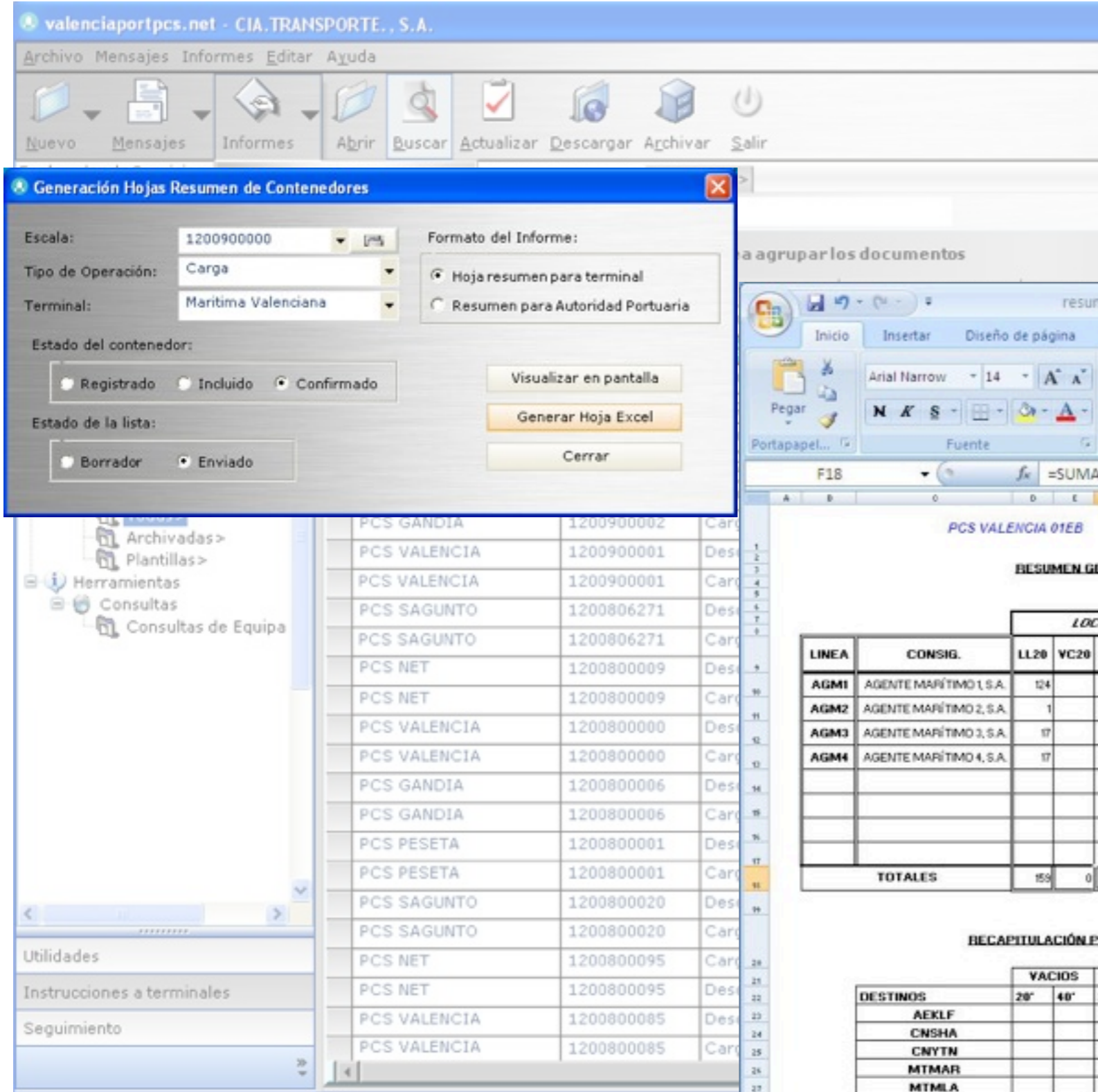

- La descarga a una hoja Excel del resumen permite modificar los datos que se considere oportunos e incluir, antes de ser enviada a la terminal, cualquier tipo de observación necesaria en esta hoja resumen.

